



ピストンクリート®

PY115-26



■主要諸元

型 式		極東PY115-26	
性	仕 様	9Bシリンダ仕様	8シリンダ仕様
	理論吐出量	115m ³ /h×4.6MPa	100m ³ /h×5.6MPa
	標準圧送 (吐出量×吐出圧力)	80m ³ /h×6.6MPa	70m ³ /h×7.8MPa
能	高圧圧送	80m ³ /h×6.6MPa	70m ³ /h×7.8MPa
	コンクリートスランブ値	5~23cm	
	残コン排出方式	水洗	
ポンプ本体	輸 送 管 径	125A	
	最大骨材径	40mm	
	コンクリートシリンダ数	2	
水ポンプ	シリンダ径×ストローク	φ225×1650mm	
	ホ ッ パ	容 量	500ℓ
	水 タ ン ク 容 量	地上高	約1.25m
ブ	型 式	複動ピストン式	
	配管洗浄時	最大吐出量	25m ³ /h
	車体洗浄時	最大吐出量	40ℓ/min
ム	最大吐出圧力	4.9MPa	
	最大吐出圧力	4.9MPa	
	最大吐出圧力	4.9MPa	
操 作 方 法	ブ ー ム 形 式	全油圧4段屈折式	
	最大長さ	22.4m	
	最大地上高	25.8m	
他	旋 回 角 度	360°全旋回	
	操作方式	電磁油圧式(手動・リモコン两用)	
	仕様輸送管径	125A	
そ の 他	型 式	手動引出し、ジャッキ油圧式	
	アウトリガ	前部張出スパン	5.4m(最大)
	後部スパン	2.2m(固定)	
車 両 全 長	操作方式	コントロールパネルによる集中制御	
	車 両 全 長	約9200mm	
	車 両 全 幅	約2490mm	
車 両 全 高	車 両 全 高	約3500mm	
	車 両 総 重 量	約15650kg	

■外観図

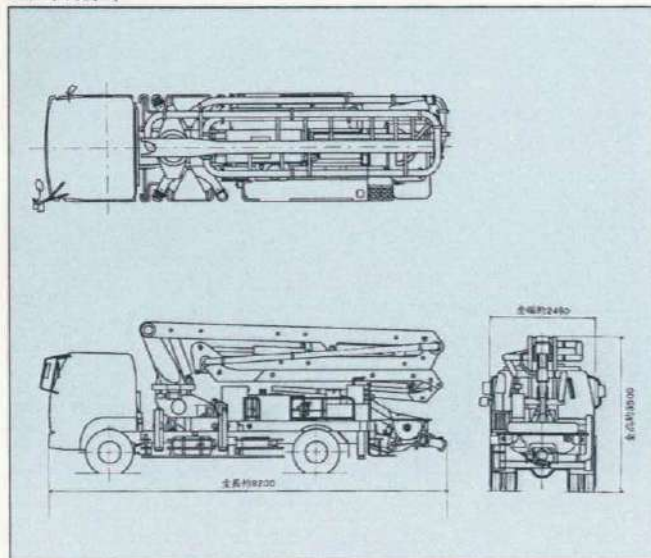

■圧送性能

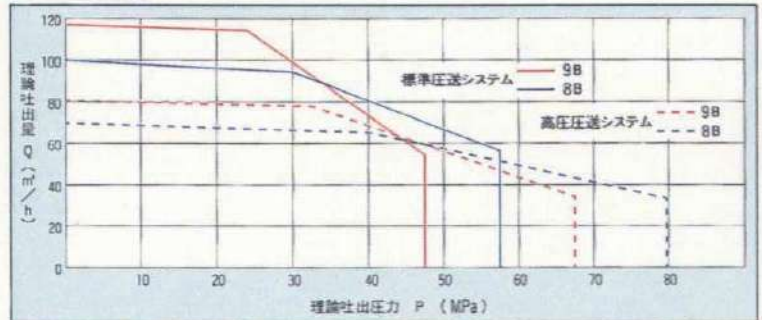

■ブーム作動範囲図

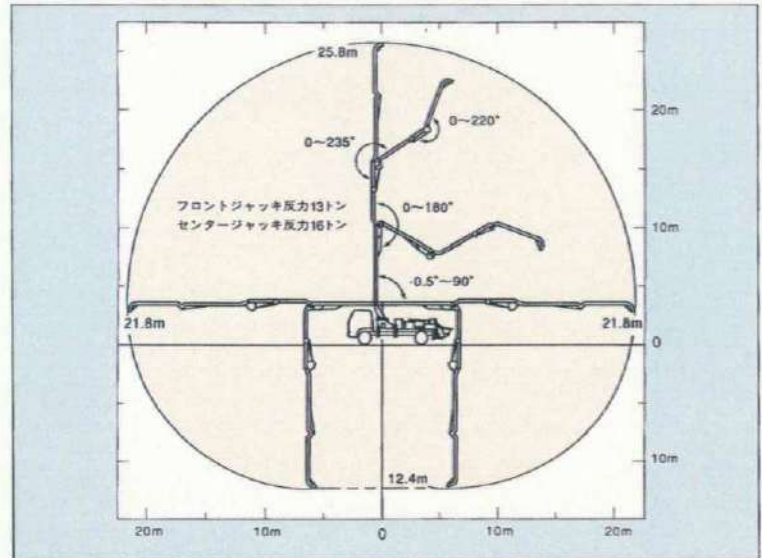

■設置寸法・走行寸法

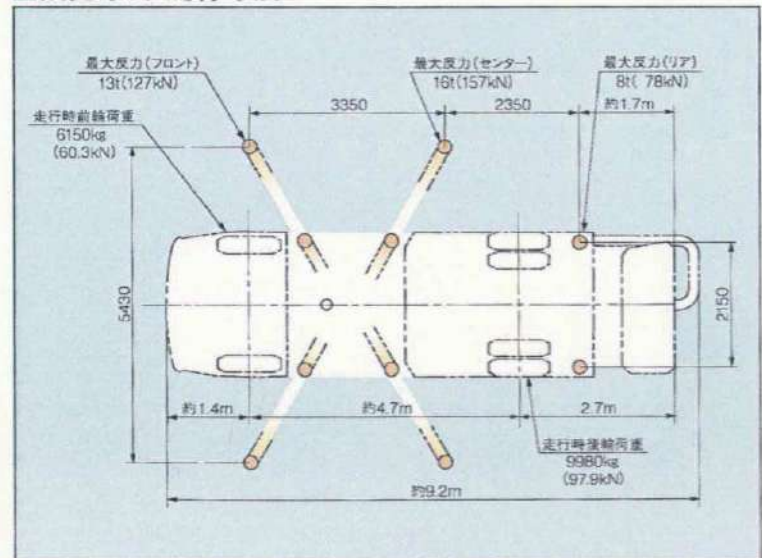

極東開発工業株式会社

CP(コンクリートポンプ)営業部
TEL(03) 5737-2272

本社 西宮市甲子園口6-1-45 〒663-8545 TEL(0798) 66-1000
東京本部 東京都大田区羽田旭町1-1 〒144-0042 TEL(03) 5737-2271

北海道営業部 TEL(011) 251-5701
旭川営業所 TEL(0166) 27-1335
帯広営業所 TEL(0155) 21-4373
東北営業所 TEL(022) 238-6892
青森営業所 TEL(0177) 43-4001
盛岡営業所 TEL(019) 625-5590
秋田営業所 TEL(018) 862-0260
福島営業所 TEL(0249) 34-0663
東京営業部 TEL(03) 5735-2275
茨城営業所 TEL(0292) 27-5162
高崎営業所 TEL(0273) 62-6485
北関東営業所 TEL(048) 668-7712
千葉営業所 TEL(043) 234-3721

多摩営業所 TEL(042) 552-9501
神奈川営業所 TEL(046) 263-7000
新潟営業所 TEL(025) 244-9161
長野営業所 TEL(0263) 35-0073
中部営業部 TEL(0568) 71-2231
富山営業所 TEL(0764) 21-1248
北陸営業所 TEL(076) 263-6691
静岡営業所 TEL(054) 288-4023
三重営業所 TEL(0593) 84-3117
近畿営業部 TEL(0798) 66-1011
京都営業所 TEL(075) 603-2338
中国営業所 TEL(082) 232-8358
岡山営業所 TEL(086) 232-7781

四国営業所 TEL(087) 882-7640
松山営業所 TEL(089) 913-8860
九州営業部 TEL(092) 471-1001
熊本営業所 TEL(096) 337-7256
鹿児島営業所 TEL(099) 253-5768
沖縄営業所 TEL(098) 879-6611

- コンクリートポンプを操作するためには、運転に関する特別教育が必要です。
- 年1回特定自主検査を行うことが必要です。
- 定期自主検査(毎日)(毎月)を行うことが必要です。
- 道路を走行する場合は、車両検査に合格した状態で運行してください。

インターネットホームページもご利用いただけます。
<http://www.kyokuto.com/>

- 本カタログ掲載の内容は、改良のため予告なく変更することがあります。
- 掲載の写真にはオプション仕様を装備している場合があります。
- ボディカラーは撮影条件及び印刷インキの都合上、実際の色とは多少異なって見える場合があります。
- ご使用にあたっては、添付の取扱説明書をよく読んでからご使用ください。
- このカタログは、2001年6月現在のものです。